PRG DA SIT

26-02-2019

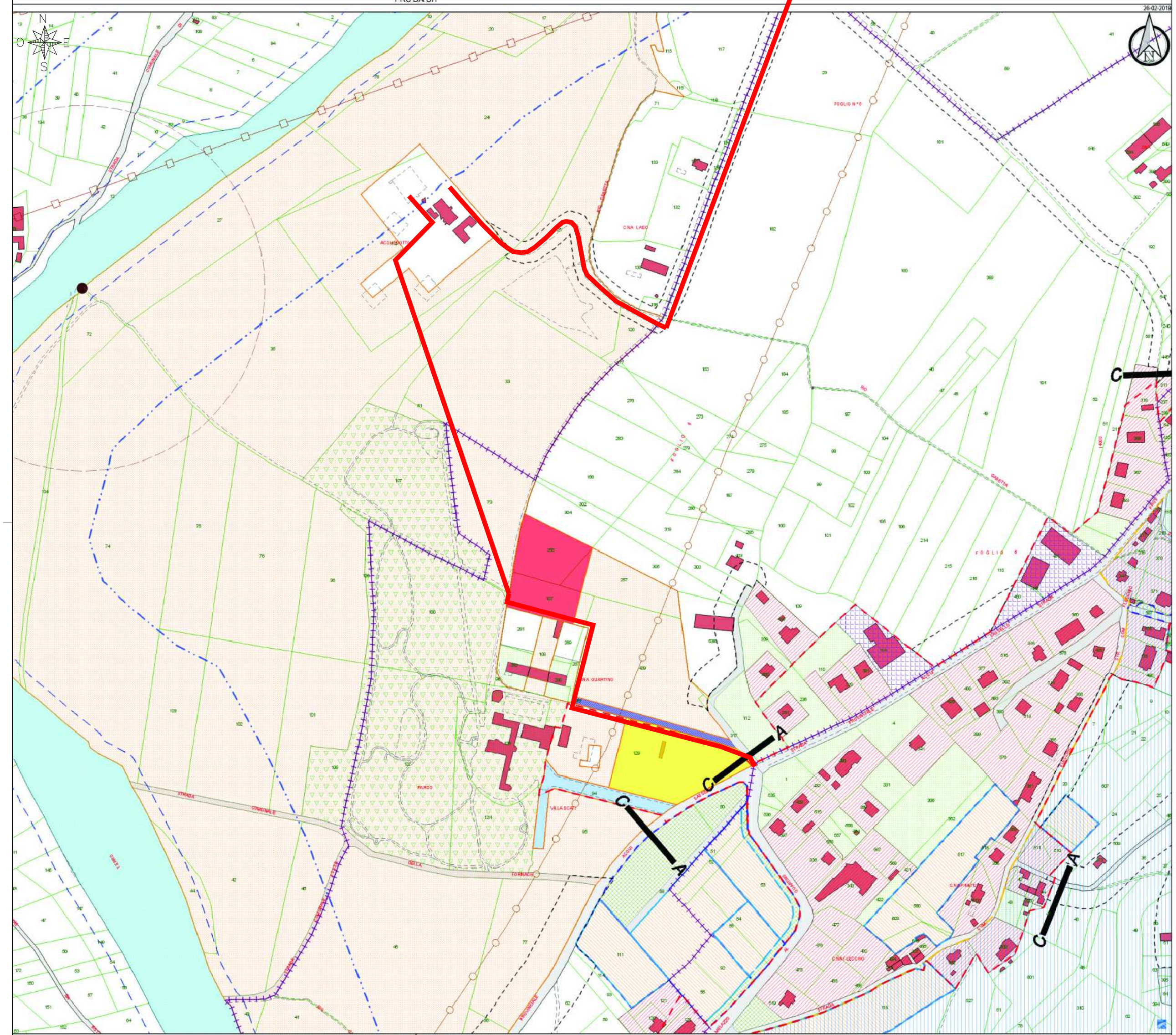


Rete acquedottistica in progetto - PEAD DN250 PN25

Cartografia da Geoportale Cartografico Sistema Informativo Territoriale (SIT) Comune di Melazzo
http://geoportale.portalecomuni.net/melazzo/

LEGENDA

- Vincoli: "Fascia di rispetto dei corsi d'acqua" - art. 24 NTA
- Vincoli: "Fascia di rispetto stradale" - art. 24 NTA
- Vincoli: "Vincolo archeologico" - Art. 25bis NTA"
- Denominazione: "Oleodotti" - Art. 24 NTA"
- Area di PRGC: "Zone di Tipo E - Aree agricole" - Art. 13 NTA
- Area di PRGC: "Delimitazione del centro abitato" - Art. 26bis NTA e Art. 4 D.Lgs. 30/04/1992 n. 285 e s.m.i.
- Area di PRGC: "Delimitazione Area per impianto Golfistico GOLF VILLA SCATI"
- Area di PRGC: "Delimitazione Area per Foresteria in previsione GOLF VILLA SCATI"
- Area di PRGC: "Delimitazione Area Parcheggi in previsione GOLF VILLA SCATI"
- Area di PRGC: "Delimitazione Area per Ricovero Mezzi e Scorte Agricole in Previsione GOLF VILLA SCATI"
- Vincolo Idrogeologico: NON PRESENTE

AMAG Reti Idriche

Opera

LAVORI DI POTENZIAMENTO SISTEMA ACQUEDOTTISTICO ALTA LANGA ASTIGIANA, ALPI CUNEESI - CUP J65E18000210007

INTERCONNESSIONE PER COLLEGAMENTO DELLA CENTRALE DI PRESA DELLA VALLE BORMIDA (LOCALITÁ GAINI NEL COMUNE DI CARTOSIO) CON IL SISTEMA DI ADDUZIONE A SERVIZIO DEL COMUNE DI ACQUI TERME - TRATTO ACQUI TERME/CENTRALE QUARTINO DI MELAZZO - NUOVO TRACCIATO - LOTTO 3 - CIG: 77068104CD

Art. 23 D.Lgs. 50/2016 e s.m.i.

PROGETTO DEFINITIVO

Oggetto Tavola

P.R.G.C. - COMUNE DI MELAZZO
Cartografia da Geoportale Cartografico SIT


Progettisti

**R.T.P.:**
**Ing. Giovanni Gatti - capogruppo**
Via Mazzini, 201 - 15067 Novi Ligure (AL)

**ITEC engineering S.r.l. - mandante**
Via Variante Aurelia, 98 - 19038 Sarzana (SP)

**Geol. Paolo Pastorino - mandante**
Via Villa Superiore, 46 - 15060 Silvano d'Orba (AL)


| | |
|---|---|
| Scala | 1:2.000 |
| File | |
| Tavola n. | 1d |
| Sost. tav. | |

REVISIONE PROGETTO

| | | | | | | | | |
|---|---|---|---|---|---|---|---|---|
| 5 | REVISIONE | | | | | | | |
| 4 | REVISIONE | | | | | | | |
| 3 | REVISIONE | | | | | | | |
| 2 | REVISIONE | | | | | | | |
| 1 | REVISIONE | | | | | | | |
| 0 | EMISSIONE | | | lug. 2021 | | | | |
| | Descrizione | Disegnato/Redatto | Progettato | Data | Verificato | Data | Approvato | Data |

progetto n.